ЧТО ДЕЛАТЬ ЕСЛИ В СЕМЬЕ КТО-ТО ЗАБОЛЕЛ ГРИППОМ ИЛИ КОРОНАВИРУСНОЙ ИНФЕКЦИЕЙ?

РОСПОТРЕБНАДЗОР
ЕДИНЫЙ КОНСУЛЬТАЦИОННЫЙ ЦЕНТР РОСПОТРЕБНАДЗОРА 8-800-555-49-43

100 ЛЕТ ГОССАНЭПИДСЛУЖБА

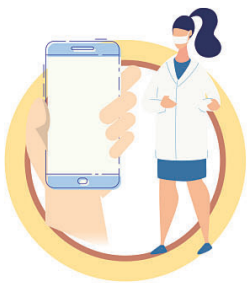

1. Вызовите врача.

2. Выделите больному отдельную комнату. Если это невозможно, соблюдайте расстояние не менее 1 метра от больного.

3. Ограничьте до минимума контакт между больным и близкими, особенно детьми, пожилыми людьми и лицами, страдающими хроническими заболеваниями.

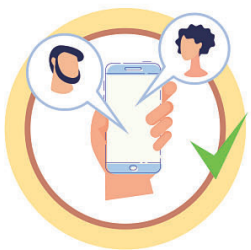

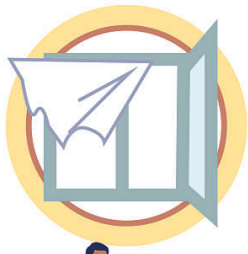

4. Часто проветривайте помещение, лучше всего каждые два часа.

5. Сохраняйте чистоту, как можно чаще мойте и дезинфицируйте поверхности бытовыми моющими средствами.

6. Выделите больному отдельную посуду для приема пищи. После использования ее необходимо дезинфицировать. Больной должен питаться отдельно от других членов семьи.

7. Часто мойте руки с мылом, особенно до и после ухода за больным.

8. Ухаживая за больным обязательно используйте маски и перчатки, дезинфицирующие средства.

9. Ухаживать за больным должен только один член семьи.

10. В комнате больного используйте дезинфицирующие средства, протирайте поверхности не реже 2 раз в день.

НЕ ЗАНИМАЙТЕСЬ САМОЛЕЧЕНИЕМ!

ТОЛЬКО ВРАЧ МОЖЕТ ПОСТАВИТЬ ДИАГНОЗ, НАЗНАЧИТЬ ОБСЛЕДОВАНИЕ И КОМПЬЮТЕРНУЮ ТОМОГРАФИЮ ЛЕГКИХ!

БЕРЕГИТЕ СЕБЯ И СВОИХ БЛИЗКИХ!

Подробнее на www.rospotrebnadzor.ru

ВЫЙТИ НА ПЕНСИЮ В 2024 ГОДУ МОГУТ ЖЕНЩИНЫ, КОТОРЫМ ИСПОЛНЯЕТСЯ 58 ЛЕТ, И МУЖЧИНЫ, ДОСТИГШИЕ 63 ЛЕТ. ДЛЯ ПОЛУЧЕНИЯ ВЫПЛАТ ИМ ТАКЖЕ ПОНАДОБИТСЯ НЕ МЕНЬШЕ 15 ЛЕТ СТАЖА И 28,2 ПЕНСИОННОГО КОЭФФИЦИЕНТА. УКАЗАННЫЕ ТРЕБОВАНИЯ ПО СТАЖУ, КОЭФФИЦИЕНТАМ И ВОЗРАСТУ ОТНОСЯТСЯ ТОЛЬКО К СТРАХОВОЙ ПЕНСИИ ПО СТАРОСТИ И НЕ ЗАТРАГИВАЮТ ДРУГИЕ СТРАХОВЫЕ ПЕНСИИ ИЛИ ПЕНСИОННЫЕ ВЫПЛАТЫ.

КАПИТАЛ МЕДИЦИНСКОЕ СТРАХОВАНИЕ

О ПРАВАХ ЗАСТРАХОВАННЫХ ПО ОМС РАССКАЗАЛИ В «ДЕНЬ ПРАВОВОЙ ИНФОРМАЦИИ»

10 февраля представители АСП ООО Капитал МС – Филиал в Санкт-Петербурге и Ленинградской области приняли участие в «Дне правовой информации», прошедшем в Центральной библиотеке им. М. М. Зощенко г. Сестрорецка Курортного района Санкт-Петербурга.

В этот день жители Курортного района Петербурга, посетившие библиотеку, были не только проинформированы об их правах и правилах оказания бесплатной медицинской помощи. Нуждающиеся в медицинской помощи и столкнувшиеся с проблемами в ее получении были взяты на контроль представителями страховой компании ООО «Капитал МС». Им было оказано содействие в записи на УЗИ, к эндокринологу, окулисту. В раздаточных материалах была представлена актуальная информационная продукция ООО «Капитал МС», в том числе брошюры и листовки по диспансеризации, углубленной диспансеризации, деятельности страховых представителей страховой медицинской организации. Страховые представители компании ответили на вопросы посетителей, касающиеся прохождения диспансеризации, сроках проведения исследований, таких как КТ, МРТ, выбора лечебного учреждения и лечащего врача, порядка получения полиса ОМС.

Они также рассказали посетителям «Дня правовой информации»:

– о защите прав и законных интересов застрахованных лиц в рамках обязательного медицинского страхования;

– индивидуальном информационном сопровождении застрахованных лиц;

– о правах и обязанностях пациентов;

– о порядке выбора медицинской организации и лечащего врача;

– о видах, порядке, объемах и сроках предоставления медицинской помощи в рамках ОМС, предоставили информацию о Территориальной программе государственных гарантий бесплатного оказания гражданам медицинской помощи в Санкт-Петербурге на 2024 год и на плановый период 2025 и 2026 годов;

– в каких случаях необходимо обращаться в медицинскую страховую компанию;

– как компания осуществляет контроль за объемами, сроками, качеством и условиями предоставления медицинской помощи.

Кроме этого, для жителей г. Сестрорецка было проведено 10 индивидуальных консультаций по всем интересующим вопросам, касающимся обязательного медицинского страхования, в том числе о новой многопрофильной клинике «Сестрорецкая»; о выполнении анализа на витамин Д; о выборе стоматологической поликлиники и тому подобных.

«День правовой информации» прошёл с большой пользой для всех, кто посетил это полезное во всех смыслах мероприятие.

При возникновении вопросов по оказанию медицинской помощи и (или) несоблюдению сроков оказания медицинской помощи, застрахованные лица могут обратиться к страховым представителям компании «Капитал МС». Для этого надо позвонить по телефону Контакт-центра Филиала: **8-800-550-67-74** (круглосуточно, звонок – по России бесплатный) или оставить запрос на официальном сайте: **https://kapmed.ru**

На правах рекламы